



İSTANBUL İL MİLLÎ EĞİTİM MÜDÜRLÜĞÜ

9, 10, 11 ve 12.
SINIFLARA YÖNELİK
HAZIRBULUNUŞLUK UYGULAMASI

EYLÜL 2022

eğitim
Eğitim, daima...

İÇİNDEKİLER TABLOSU

2022 İstanbul Geneli Hazırbulunuşluk Uygulaması Nedir?.....	3
Hazırbulunuşluk Uygulamasını Neden Yapıyoruz?.....	3
Hazırbulunuşluk Uygulaması Nasıl Yapılacaktır?.....	3
İlçe Gruplarına Göre Uygulama Başlangıç ve Bitiş Saatleri.....	5
Tablo 1: İlçe Grupları.....	5
Tablo 2: 9. Sınıf Uygulama Başlangıç ve Bitiş saatleri.....	5
Tablo 3: 10. Sınıf Uygulama Başlangıç ve Bitiş saatleri.....	6
Tablo 4: 11. Sınıf Uygulama Başlangıç ve Bitiş saatleri.....	7
Tablo 5: 12. Sınıf Uygulama Başlangıç ve Bitiş saatleri.....	8
Hazırbulunuşluk Uygulaması Sonrası Neler Yapmalıyız?.....	9
Hazırbulunuşluk Uygulamasının EBA Platformunda Paylaşılması.....	10
Hata Yapıldığında Sınav Nasıl Silinmelidir?.....	19
Uygulama Verilerinin Değerlendirilmesi.....	20
Uygulamadan Sonra Öğretmenin Yapacağı İşlemler.....	25
EBA Platformunda Çalışma Grubunun Oluşturulması.....	26
ÖDM Platformdan Telafi Uygulamasının İndirilmesi.....	27
Hazırbulunuşluk Uygulaması Verilerinin Değerlendirilmesi.....	30



2022 HAZIRBULUNUŞLUK UYGULAMASINI NEDEN YAPIYORUZ?

Öğrenme yaşantılarının öğrenci düzeyine uygun olması, kalıcı ve etkin bir öğrenmenin sağlanması açısından zorunludur. Kalıcı ve etkin öğrenmenin sağlanması için ön koşul öğrenmelerin tespit edilmesi, süreç ve sonuç odaklı bütünlük bir ölçme değerlendirme yaklaşımının oluşmasını sağlayacaktır.

9, 10 ve 12. sınıflarda Türk Dili ve Edebiyatı, Matematik, Fizik, Kimya, Biyoloji, Tarih, Coğrafya, Din Kültürü ve Ahlak Bilgisi ve İngilizce derslerinden 15 soru, 11. Sınıflarda Türk Dili ve Edebiyatı, Matematik, Fizik, Kimya, Biyoloji, Tarih, Coğrafya, Din Kültürü ve Ahlak Bilgisi, İngilizce ve Felsefe derslerinden 15 sorudan oluşan Hazırbulunuşluk Uygulaması EBA platformu üzerinden gerçekleştirilecektir.

Belirlenen tarihlerde çevrim içi uygulamaya katılmayan öğrenciler okul idaresi tarafından tespit edilecektir. Daha sonra okul idaresi, “odmplatform.meb.gov.tr” adresinde yayımlanacak olan telafi uygulamalarını indirerek ilgili zümre öğretmenlerine ulaştıracaktır. İlgili zümre öğretmenleri, 26-30 Eylül tarihleri arasında telafi uygulamalarını okullarda yüz yüze gerçekleştirecektir.

HAZIRBULUNUŞLUK UYGULAMASINI NEDEN YAPIYORUZ?

Eğitim-öğretim süreci için son derece önemli olan hazırbulunuşluk, öğrenim ve öğretim sisteminin önemli bir girdisidir. Eğitimde yeni bir davranış değişikliğinin meydana gelebilmesi, öğrencinin hazırbulunuşluk düzeyine bağlıdır. Bu nedenle öğrenci kazanacağı yeni davranış için gerekli olan ön koşul niteliğindeki bilişsel, duyuşsal ve devinişsel davranışlara sahip olmalıdır.

Hazırbulunuşluk Uygulaması ile eğitimde yenilikçi bakış açısının oluşturulması, eğitim sürecinin sağlıklı temellere oturtularak eksik öğrenmelerin tespit edilmesi ve önlemler alınarak öğrencilerin öz güvenlerinin artırılması da amaçlanmaktadır.

Uygulama ile öğretmenlerin eğitim sürecini sağlıklı planlamalarını kolaylaştıracak veriler ve geri bildirimler sağlanacaktır. Bu sayede öğrenmeler sağlanacak ve öğrencinin hazırbulunuşluk seviyesi yeterli hâle getirilecektir.

HAZIRBULUNUŞLUK UYGULAMASI NASIL YAPILACAKTIR?

- EBA platformuna önceden yüklenmiş olan Hazırbulunuşluk Uygulaması içerikleri, okul müdürü veya okul müdürünün görevlendireceği müdür yardımcısı tarafından 21 Eylül Cuma günü 07.00 - 23.59 saatleri arasında çalışma olarak ilgili şube ve gruplara gönderilecektir.
- Her ders, çalışma olarak ayrı gönderilecektir.

- **9. Sınıflar için gönderilecek çalışmalar şunlardır:**
 - İstanbul ÖDM 2022 Hazırbulunuşluk Uygulaması 9. Sınıf Türk Dili ve Edebiyatı
 - İstanbul ÖDM 2022 Hazırbulunuşluk Uygulaması 9. Sınıf Matematik
 - İstanbul ÖDM 2022 Hazırbulunuşluk Uygulaması 9. Sınıf Fizik
 - İstanbul ÖDM 2022 Hazırbulunuşluk Uygulaması 9. Sınıf Kimya
 - İstanbul ÖDM 2022 Hazırbulunuşluk Uygulaması 9. Sınıf Biyoloji
 - İstanbul ÖDM 2022 Hazırbulunuşluk Uygulaması 9. Sınıf Tarih
 - İstanbul ÖDM 2022 Hazırbulunuşluk Uygulaması 9. Sınıf Coğrafya
 - İstanbul ÖDM 2022 Hazırbulunuşluk Uygulaması 9. Sınıf Din Kültürü ve Ahlak Bilgisi
 - İstanbul ÖDM 2022 Hazırbulunuşluk Uygulaması 9. Sınıf İngilizce
- **10. Sınıflar için gönderilecek çalışmalar şunlardır:**
 - İstanbul ÖDM 2022 Hazırbulunuşluk Uygulaması 10. Sınıf Türk Dili ve Edebiyatı
 - İstanbul ÖDM 2022 Hazırbulunuşluk Uygulaması 10. Sınıf Matematik
 - İstanbul ÖDM 2022 Hazırbulunuşluk Uygulaması 10. Sınıf Fizik
 - İstanbul ÖDM 2022 Hazırbulunuşluk Uygulaması 10. Sınıf Kimya
 - İstanbul ÖDM 2022 Hazırbulunuşluk Uygulaması 10. Sınıf Biyoloji
 - İstanbul ÖDM 2022 Hazırbulunuşluk Uygulaması 10. Sınıf Tarih
 - İstanbul ÖDM 2022 Hazırbulunuşluk Uygulaması 10. Sınıf Coğrafya
 - İstanbul ÖDM 2022 Hazırbulunuşluk Uygulaması 10. Sınıf Din Kültürü ve Ahlak Bilgisi
 - İstanbul ÖDM 2022 Hazırbulunuşluk Uygulaması 10 Sınıf İngilizce
- **11. Sınıflar için gönderilecek çalışmalar şunlardır:**
 - İstanbul ÖDM 2022 Hazırbulunuşluk Uygulaması 11. Sınıf Türk Dili ve Edebiyatı
 - İstanbul ÖDM 2022 Hazırbulunuşluk Uygulaması 11. Sınıf Matematik
 - İstanbul ÖDM 2022 Hazırbulunuşluk Uygulaması 11. Sınıf Fizik
 - İstanbul ÖDM 2022 Hazırbulunuşluk Uygulaması 11. Sınıf Kimya
 - İstanbul ÖDM 2022 Hazırbulunuşluk Uygulaması 11. Sınıf Biyoloji
 - İstanbul ÖDM 2022 Hazırbulunuşluk Uygulaması 11. Sınıf Tarih
 - İstanbul ÖDM 2022 Hazırbulunuşluk Uygulaması 11. Sınıf Coğrafya
 - İstanbul ÖDM 2022 Hazırbulunuşluk Uygulaması 11. Sınıf Din Kültürü ve Ahlak Bilgisi
 - İstanbul ÖDM 2022 Hazırbulunuşluk Uygulaması 11. Sınıf İngilizce
 - İstanbul ÖDM 2022 Hazırbulunuşluk Uygulaması 11. Sınıf Felsefe
- **12. Sınıflar için gönderilecek çalışmalar şunlardır:**
 - İstanbul ÖDM 2022 Hazırbulunuşluk Uygulaması 12. Sınıf Türk Dili ve Edebiyatı
 - İstanbul ÖDM 2022 Hazırbulunuşluk Uygulaması 12. Sınıf Matematik Temel Düzey
 - İstanbul ÖDM 2022 Hazırbulunuşluk Uygulaması 12. Sınıf Matematik İleri Düzey
 - İstanbul ÖDM 2022 Hazırbulunuşluk Uygulaması 12. Sınıf Fizik
 - İstanbul ÖDM 2022 Hazırbulunuşluk Uygulaması 12. Sınıf Kimya
 - İstanbul ÖDM 2022 Hazırbulunuşluk Uygulaması 12. Sınıf Biyoloji
 - İstanbul ÖDM 2022 Hazırbulunuşluk Uygulaması 12. Sınıf Tarih
 - İstanbul ÖDM 2022 Hazırbulunuşluk Uygulaması 12. Sınıf Coğrafya
 - İstanbul ÖDM 2022 Hazırbulunuşluk Uygulaması 12. Sınıf Din Kültürü ve Ahlak Bilgisi
 - İstanbul ÖDM 2022 Hazırbulunuşluk Uygulaması 12. Sınıf İngilizce

NOT: Uygulama soruları yüklenmeden önce uygulamaya katılacak olan şubeler, EBA platformunda “Gruplar” menüsünden “Şube Ekle” seçeneğine tıklanarak eklenmelidir.

- Okullar EBA platformuna yüklenen Hazırbulunuşluk Uygulaması içeriklerini, 16 Eylül 2022 Cuma günü Tablo 1’de belirtilen ilçeler Tablo 2, Tablo 3, Tablo 4, Tablo 5 ve Tablo 6’da belirtilen tarih ve saatlerde uygulanmak üzere aktif hâle getirecektir.

Tablo 1: İlçe Grupları

A grubu	
Adalar	Başakşehir
Arnavutköy	Bayrampaşa
Ataşehir	Beşiktaş
Avcılar	Beykoz
Bağcılar	Beylikdüzü
Bahçelievler	Beyoğlu
Bakırköy	Büyükkçekmece

Tablo 2: İlçe Gruplarına Göre 9. Sınıf Uygulama Başlangıç ve Bitiş Saatleri

2022 Hazırbulunuşluk Uygulaması- 9. SINIF 24-25 Eylül		A Grubu	
Tarih	Ders	Başlangıç	Bitiş
24.09.2022	İstanbul ÖDM 2022 Hazırbulunuşluk Uygulaması 9. Sınıf Türk Dili ve Edebiyatı	09.00	09.30
24.09.2022	İstanbul ÖDM 2022 Hazırbulunuşluk Uygulaması 9. Sınıf Kimya	09.40	10.10
24.09.2022	İstanbul ÖDM 2022 Hazırbulunuşluk Uygulaması 9. Sınıf Din Kültürü ve Ahlak Bilgisi	10.20	10.50
24.09.2022	İstanbul ÖDM 2022 Hazırbulunuşluk Uygulaması 9. Sınıf Matematik	11.00	11.30
24.09.2022	İstanbul ÖDM 2022 Hazırbulunuşluk Uygulaması 9. Sınıf İngilizce	11.40	12.10
25.09.2022	İstanbul ÖDM 2022 Hazırbulunuşluk Uygulaması 9. Sınıf Fizik	09.00	09.30
25.09.2022	İstanbul ÖDM 2022 Hazırbulunuşluk Uygulaması 9. Sınıf Tarih	09.40	10.10
25.09.2022	İstanbul ÖDM 2022 Hazırbulunuşluk Uygulaması 9. Sınıf Biyoloji	10.20	10.50
25.09.2022	İstanbul ÖDM 2022 Hazırbulunuşluk Uygulaması 9. Sınıf Coğrafya	11.00	11.30

Tablo 3: İlçe Gruplarına Göre 10. Sınıf Uygulama Başlangıç ve Bitiş Saatleri

2022 Hazırbulunuşluk Uygulaması- 10. SINIF		A Grubu	
24-25 Eylül			
Tarih	Ders	Başlangıç	Bitiş
24.09.2022	İstanbul ÖDM 2022 Hazırbulunuşluk Uygulaması 10. Sınıf Türk Dili ve Edebiyatı	12.20	12.50
24.09.2022	İstanbul ÖDM 2022 Hazırbulunuşluk Uygulaması 10. Sınıf Kimya	13.00	13.30
24.09.2022	İstanbul ÖDM 2022 Hazırbulunuşluk Uygulaması 10. Sınıf Din Kültürü ve Ahlak Bilgisi	13.40	14.10
24.09.2022	İstanbul ÖDM 2022 Hazırbulunuşluk Uygulaması 10. Sınıf Matematik	14.20	14.50
24.09.2022	İstanbul ÖDM 2022 Hazırbulunuşluk Uygulaması 10. Sınıf İngilizce	15.00	15.30
25.09.2022	İstanbul ÖDM 2022 Hazırbulunuşluk Uygulaması 10. Sınıf Fizik	11.40	12.10
25.09.2022	İstanbul ÖDM 2022 Hazırbulunuşluk Uygulaması 10. Sınıf Tarih	12.20	12.50
25.09.2022	İstanbul ÖDM 2022 Hazırbulunuşluk Uygulaması 10. Sınıf Biyoloji	13.00	13.30
25.09.2022	İstanbul ÖDM 2022 Hazırbulunuşluk Uygulaması 10. Sınıf Coğrafya	13.40	14.10

Tablo 4: İlçe Gruplarına Göre 11. Sınıf Uygulama Başlangıç ve Bitiş Saatleri

2022 Hazırbulunuşluk Uygulaması- 11. SINIF 24-25 Eylül		A Grubu	
Tarih	Ders	Başlangıç	Bitiş
24.09.2022	İstanbul ÖDM 2022 Hazırbulunuşluk Uygulaması 11. Sınıf Türk Dili ve Edebiyatı	15.40	16.10
24.09.2022	İstanbul ÖDM 2022 Hazırbulunuşluk Uygulaması 11. Sınıf Din Kültürü ve Ahlak Bilgisi	16.20	16.50
24.09.2022	İstanbul ÖDM 2022 Hazırbulunuşluk Uygulaması 11. Sınıf Matematik	17.00	17.30
24.09.2022	İstanbul ÖDM 2022 Hazırbulunuşluk Uygulaması 11. Sınıf İngilizce	17.40	18.10
25.09.2022	İstanbul ÖDM 2022 Hazırbulunuşluk Uygulaması 11. Sınıf Fizik	14.20	14.50
25.09.2022	İstanbul ÖDM 2022 Hazırbulunuşluk Uygulaması 11. Sınıf Tarih	14.20	14.50
25.09.2022	İstanbul ÖDM 2022 Hazırbulunuşluk Uygulaması 11. Sınıf Kimya	15.00	15.30
25.09.2022	İstanbul ÖDM 2022 Hazırbulunuşluk Uygulaması 11. Sınıf Coğrafya	15.00	15.30
25.09.2022	İstanbul ÖDM 2022 Hazırbulunuşluk Uygulaması 11. Sınıf Biyoloji	15.40	16.10
25.09.2022	İstanbul ÖDM 2022 Hazırbulunuşluk Uygulaması 11. Sınıf Felsefe	15.40	16.10

Tablo 5: İlçe Gruplarına Göre 12. Sınıf Uygulama Başlangıç ve Bitiş Saatleri

2022 Hazırbulunuşluk Uygulaması- 12. SINIF 24-25 Eylül		A Grubu	
Tarih	Ders	Başlangıç	Bitiş
24.09.2022	İstanbul ÖDM 2022 Hazırbulunuşluk Uygulaması 12. Sınıf Türk Dili ve Edebiyatı	15.40	16.10
24.09.2022	İstanbul ÖDM 2022 Hazırbulunuşluk Uygulaması 12. Sınıf Din Kültürü ve Ahlak Bilgisi	16.20	16.50
24.09.2022	İstanbul ÖDM 2022 Hazırbulunuşluk Uygulaması 12. Sınıf Matematik-Temel Düzey	17.00	17.30
24.09.2022	İstanbul ÖDM 2022 Hazırbulunuşluk Uygulaması 12. Sınıf Matematik-İleri Düzey	17.00	17.30
24.09.2022	İstanbul ÖDM 2022 Hazırbulunuşluk Uygulaması 12. Sınıf İngilizce	17.40	18.10
25.09.2022	İstanbul ÖDM 2022 Hazırbulunuşluk Uygulaması 12. Sınıf Fizik	16.20	16.50
25.09.2022	İstanbul ÖDM 2022 Hazırbulunuşluk Uygulaması 12. Sınıf Tarih	16.20	16.50
25.09.2022	İstanbul ÖDM 2022 Hazırbulunuşluk Uygulaması 12. Sınıf Kimya	17.00	17.30
25.09.2022	İstanbul ÖDM 2022 Hazırbulunuşluk Uygulaması 12. Sınıf Coğrafya	17.00	17.30
25.09.2022	İstanbul ÖDM 2022 Hazırbulunuşluk Uygulaması 12. Sınıf Biyoloji	17.40	18.10

- Aktif hâle getirilen uygulamalar 9, 10, 11 ve 12. sınıflara tanımlanacaktır. 9, 10, 11 ve 12. sınıf öğrencilerinin bu sınava katılımını sağlamak için öğrenciler önceden bilgilendirilecektir.
- Uygulama sona erdikten sonra, EBA üzerinden alınacak soru bazında sonuç analizleri ilgili ders öğretmenine ulaştırılacaktır.
- **Belirlenen tarihlerde çevrim içi uygulamaya katılmayan öğrenciler okul idaresi tarafından tespit edilecektir. Daha sonra okul idaresi, “odmplatform.meb.gov.tr” adresinde yayımlanacak olan telafi uygulamalarını indirerek ilgili zümre öğretmenlerine ulaştıracaktır. İlgili zümre öğretmenleri, 26-30 Eylül 2022 tarihleri arasında telafi uygulamalarını okullarda yüz yüze gerçekleştirecektir.**

HAZIRBULUNUŞLUK UYGULAMASI SONRASI NELER YAPMALIYIZ?

- Ders öğretmeni, dersine girdiği sınıfların Hazırbulunuşluk Uygulaması analizlerini okul müdür veya okul müdürünün görevlendireceği müdür yardımcısından alacaktır. Her öğretmenimiz kazanımları için gerekli öğrenme düzeylerini öğrenci, veli ve alt yapı değişkenlerini baz alarak belirleyecektir.
- Öğretmenlerimiz öğrencilerine ait eksik öğrenmelerle ilgili gerekli çalışmaları Hazırbulunuşluk Uygulamasının verilerini dikkate alarak yıllık planlarını revize ettikten sonra ön bilgi eksikliklerini giderebilmek için etkinlikler planlamalıdır. Böylece etkin ve kalıcı öğrenmenin önü açılacaktır.

Siz değerli öğretmenlerimize sürece vereceğiniz tüm katkılardan dolayı şimdiden teşekkür ederiz.

**HAZIRBULUNUŐLUK
UYGULAMASININ
EBA PLATFORMUNDA
PAYLAŐILMASI**



Giriş yapacağınız uygulama: EBA

<https://www.eba.gov.tr>

EBA'ya karekod ile gir



EBA'ya girişin en kolay yolu.

EBA Mobil uygulamasına giriş yaparak Ana Sayfanın sağ üst köşesinde yer alan karekod ikonuna dokunarak bu karekodu telefonuna okutmalsın.

[Karekod Oluştur](#)

Giriş seçenekleri:

[Öğrenci](#)

[Öğretmen](#)

[Veli](#)

[MEBBİS](#) MEBBİS ile giriş

[e-Devlet](#) giriş

The screenshot displays the EBA Sınavlar (Examinations) interface. The top navigation bar includes the EBA logo and a search bar. The left sidebar contains a menu with 'Soru ve Sınav Sistemi' expanded to show 'Sınavlar'. The main content area features a '+ SINAV OLUŞTUR' button, a search bar, and filters for 'Ortaokul', '5. Sınıf', and 'Fen Bilimleri'. A 'DETAYLI FİLTRE' button is also present. The main content area is empty, showing a magnifying glass icon and the text 'Listelenecek sınav bulunmamaktadır.' (No exams to be listed). The EBA logo and 'İş birliğiyle' (In cooperation with) are at the bottom left.

- Bu sayfanın sol köşesinde bulunan “Soru ve Sınav Sistemi” menüsüne girilerek “Sınavlar” bölümünü tıklayınız.

Sınavlar

Sınavlarım **EBA Sınavları**

Uygulama gönderilirken başlığın İstanbul ÖDM 2022 Hazırbulunuşluk olmasına dikkat ediniz.

İstanbul ÖDM 2022 Hazırbulunuşluk Uygulaması

Tüm Okullar

Sınıf Seçiniz

Ders Seçiniz

DETAYLI FİLTRE

Sınav Adı	Sınıf	Ders	Hazırlayan	Soru Sayısı	Öğretmene Özel	
İstanbul ÖDM 2022 Hazırbulunuşluk Uygulaması 9. Sınıf Biyoloji	9	Biyoloji ...		15	✓	Çalışma Gönder
İstanbul ÖDM 2022 Hazırbulunuşluk Uygulaması 9. Sınıf Kimya	9	Kimya ...		15	✓	Çalışma Gönder
İstanbul ÖDM 2022 Hazırbulunuşluk Uygulaması 9. Sınıf Fizik	9	Fizik ...		15	✓	Çalışma Gönder
İstanbul ÖDM 2022 Hazırbulunuşluk Uygulaması 9. Sınıf Matematik	9	Matematik ...		15	✓	Çalışma Gönder
İstanbul ÖDM 2022 Hazırbulunuşluk Uygulaması 9. Sınıf Türk Dili ve Edebiyatı	9	Türk Dili ve Edebiyatı		15	✓	Çalışma Gönder
İstanbul ÖDM 2022 Hazırbulunuşluk Uygulaması 11. Sınıf Felsefe	11	Felsefe ...		120	✓	Çalışma Gönder

- Açılan pencereden “EBA Sınavları”nı işaretleyiniz: Listelenen sınavların sağ tarafında bulunan “Çalışma Gönder”e tıklayınız:

Çalışmanın gönderileceği şube ve grupları seçiniz. (Aşağıda bir okula ait şubeler temsili olarak gösterilmiştir.)

Ne aramıştınız?

Sınavlar

Sınavlarım

+ SINAV OLUŞTUR

Ara

Tüm Okullar

DETAYLI FİLTRE

Sınav A

ÜTT 9.SINI BİLİMİ

Çalışma Gönder

Göndermek istediğiniz şube ve grupları seçiniz. (*)

- FL - 9. Sınıf / A Şubesi (FEN BİLİMLERİ ALANI (FEN LİS.))
- FL - 9. Sınıf / B Şubesi (FEN BİLİMLERİ ALANI (FEN LİS.))
- FL - 9. Sınıf / C Şubesi (FEN BİLİMLERİ ALANI (FEN LİS.))
- FL - 9. Sınıf / D Şubesi (FEN BİLİMLERİ ALANI (FEN LİS.))
- FL - 9. Sınıf / E Şubesi (FEN BİLİMLERİ ALANI (FEN LİS.))
- FL - 9. Sınıf / F Şubesi (FEN BİLİMLERİ ALANI (FEN LİS.))

i Güncel olmayan şubelerinizi "Gruplar" alanından güncelleyebilirsiniz.

(*) Bir çalışmayı en fazla 10 tane şube veya gruba gönderebilirsiniz.

VAZGEÇ DEVAM ET

- Çalışma göndereceğiniz şube ekli değilse sol menüde bulunan “Gruplar”a tıklayınız ve açılan pencereden şubeleri ekleyiniz.

Gruplar

Sınıflar ? Gruplar ? Grupları Yönet Grupları Keşfet

Bilgilerinizin güncel olmadığını düşünüyorsanız lütfen bilgilerinizi güncelleyin. [BİLGİLERİMİ GÜNCELLE](#)

Okulum: **Gönelik Hizmet Vakfı Mustafa Saffet Fen Lisesi**

Benim Sınıfım: **FL - 9. Sınıf / A Şubesi (FEN BİLİMLERİ ALANI (FEN))**

Üye	Paylaşım
35	8
35	8
35	8
32	6
33	44
33	44
33	43

[ŞUBE EKLE](#)

Windows'u Etkinleştir
Windows'u etkinleştirmek için kişisel bilgisayar ayarlarınıza gidin.

- Grup seçimini tamamladıktan sonra çalışmanın başlangıç tarih ve saatini, kılavuzun 1, 2 ve 3. sayfasında ilan edilen tarih ve saatleri baz alarak giriniz. (**Farklı bir tarih ve saat kesinlikle girilmeyecektir.**) **“Testin cevaplarını ödev bitiş tarihinden önce gösterme”** kutucuğunun **KESİNLİKLE** işaretlenmiş olması gerekmektedir.

Ne aramışınız?

Sınavlar

Sınavlarım

SINAV OLUŞTUR

Ara

Tüm Okullar

DETAYLI FİLTRE

Sınav A

9.SINI

Çalışma Gönder

Çalışmanın Başlangıç Tarihi ve Saati

Çalışmanın Bitiş Tarihi ve Saati

Testin cevaplarını ödev bitiş tarihinden önce gösterme

VAZGEÇ GERİ DÖN DEVAM ET

- “Devam Et” butonuna tıkladıktan sonra açılan menüden çalışmanın adı otomatik olarak gelecektir. Ders adını girdikten sonra öğrencilerinizi bilgilendirmek için açıklama ekleyebilirsiniz. “Çalışma Gönder”e basıldığında uygulama soruları öğrencinin duvarında yer alacaktır.

Ne aramıştınız?

Sınavlar

Sınavlarım

SINAV OLUŞTUR

Ara

Tüm Okullar

DETAYLI FİLTRE

Sınav A

Çalışma Gönder

Çalışmanın Adı

İstanbul ÖDM 2022 Hazırbulunuşluk Uygulaması 12. Sınıf Türk Dili ve Edebiyatı

Ders

Türk Dili ve Edebiyatı

Açıklama

Başarılar...

i Gönderdiğiniz çalışmanın raporunu "Çalışmalar" alanından görebilirsiniz.

VAZGEÇ GERİ DÖN **ÇALIŞMA GÖNDER**

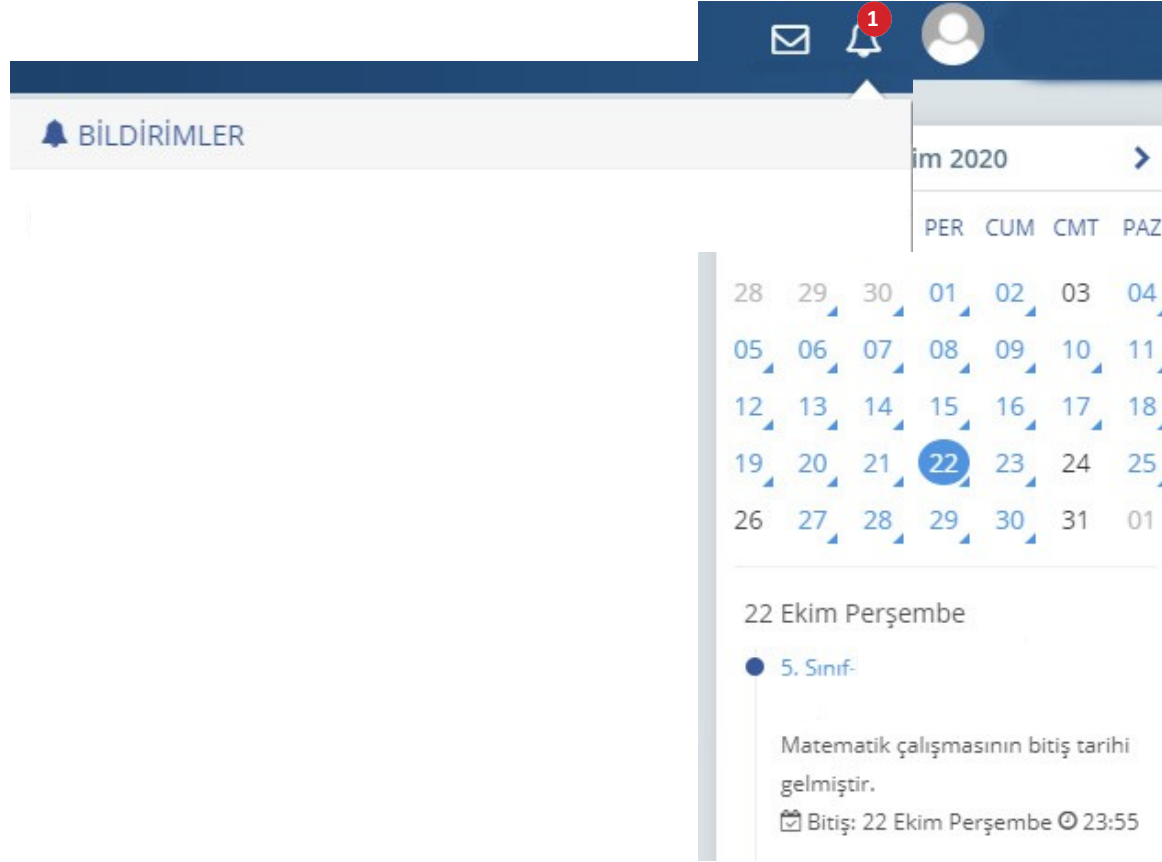

Soru



- Öğrenciler; duvarında bulunan “Sayfam”, “Çalışmalarım”, “Bildirimler” ya da takvimden uygulama tarihine tıkladığında açılan etkinlikler bölümünden uygulamaya erişebilecektir.

HATA YAPILDIĞINDA SINAV NASIL SİLİNMELİDİR?

The screenshot shows the 'Dijital Çalışmalar' (Digital Studies) section of a learning management system. On the left, there is a user profile for 'Beşiktaş İsmail Tarman İmam Hatip Ortaokulu' with a score of 635. Below the profile is a navigation menu with options: Sayfam, Dersler, Canlı Dersler, Sınavlar, Kütüphane, Listeler, Çalışmalar, and Dijital Çalışmalar. The main content area is titled 'Dijital Çalışmalar' and features a search bar and filters for 'Ders', 'Şube', and 'Durumu'. Below these filters is a table with the following columns: 'Çalışma', 'Başlangıç Tarihi', 'Bitiş Tarihi', 'Atanan Şubeler', and 'Durumu'. A single row is displayed with the following data: 'Çalışma' (empty), 'Başlangıç Tarihi' (15.11.2021, 12:20), 'Bitiş Tarihi' (16.11.2021, 23:55), 'Atanan Şubeler' (empty), and 'Durumu' (Devam Ediyor). To the right of the row are icons for information, edit, and delete. At the bottom right of the table, there are pagination controls: 'Toplam: 1', 'Önceki 1', and 'Sonraki'.

- UYGULAMA TARİHİ YANLIŞ YAZILMIŞ VEYA FARKLI ŞUBELERE GÖNDERİLMİŞSE  DÜZENLE SİMGESİNE TIKLANARAK GEREKLİ DEĞİŞİKLİKLER YAPILABİLİR.
- HATALI UYGULAMA GÖNDERİLDİYSE  İPTAL SİMGESİNE TIKLANARAK UYGULAMA SİLİNEBİLİR.

UYGULAMA VERİLERİNİN DEĞERLENDİRİLMESİ

➤ EBA ana ekranındaki sol menüden “Raporlar” bölümüne tıklayınız.



➤ Açılan sayfada “Çalışma Raporları” bölümüne tıklayınız.

➤ Açılan pencereden incelemek istediğiniz sınavı seçiniz.

Süresi biten çalışmalarınızı filtreleyin ve inceleyin.

Başlangıç Tarihi: 13.08.2020  Bitiş Tarihi: 13.10.2020  Öğretmenler: Seçiniz  Sınıflar: Seçiniz 

Çalışma Adı	Gönderilme Tarihi ▼	Gönderilen Gruplar	Başlama Bitiş Tarihi
9.SINIF HAZIRBULUNUŞLUK UYGULAMASI - FEN BİLİMLERİ	06 Ekim 2020 15:31	FL - 9. Sınıf / A Şubesi (FEN BİLİMLERİ ALANI (FEN LİS.)), FL - 9. Sınıf / B Şubesi (FEN BİLİMLERİ ALANI (FEN LİS.)), FL - 9. Sınıf / C Şubesi (FEN BİLİMLERİ ALANI (FEN LİS.)), FL - 9. Sınıf / D Subesi (FEN BİLİMLERİ	🕒 06 Ekim 2020 19:50 🕒 06 Ekim 2020 20:33

➤ Açılan pencerede uygulamaya katılan sınıfların performanslarını görüntüleyiniz.

Gruplar	Öğrenci Sayısı	Bitirenler	Ortalama Tamamlama (%)	Ortalama Sınav Performansı (%)
FL - 9. Sınıf / A Şubesi (FEN BİLİMLERİ ALANI (FEN LİS.))	28	27	<div style="width: 96.96%;"><div style="width: 96.96%;"></div></div> 96.96	84
FL - 9. Sınıf / B Şubesi (FEN BİLİMLERİ ALANI (FEN LİS.))	30	23	<div style="width: 76.67%;"><div style="width: 76.67%;"></div></div> 76.77	85

➤ Seçilen sınıfa ait detaylı bilgiler için “Sınav Analizi” görüntülenecek sınıfa tıklayınız.

← Çalışma Detayları - FL - 9. Sınıf / A Şubesi (FEN BİLİMLERİ ALANI (FEN LİS.))



9.SINIF HAZIRBULUNUŞLUK UYGULAMASI - FEN BİLİMLERİ

Fen Lisesi Fizik

FL - 9. Sınıf / A Şubesi (FEN BİLİMLERİ ALANI (FEN LİS.)), FL - 9. Sınıf / B Şubesi (FEN BİLİMLERİ ALANI (FEN LİS.)), FL - 9. Sınıf / C Şubesi (FEN BİLİMLERİ ALANI (FEN LİS.)), FL - 9. Sınıf / D Şubesi (FEN BİLİMLERİ ALANI (FEN LİS.)), FL - 9. Sınıf / E Şubesi (FEN BİLİMLERİ ALANI (FEN LİS.)), FL - 9. Sınıf / F Şubesi (FEN BİLİMLERİ ALANI (FEN LİS.)), FL - 9. Sınıf / G Şubesi (FEN BİLİMLERİ ALANI (FEN LİS.))

06 Ekim 2020 19:50

06 Ekim 2020 20:33

Çalışmada Yer Alan İçerikler	Ortalama Tamamlama (%)	Ortalama Sınav Performansı (%)	
9.SINIF HAZIRBULUNUŞLUK UYGULAMASI - FEN BİLİMLERİ - Atanan Sınav	<div style="width: 96%;"><div style="width: 96%;"></div></div> 96	83	SINAV ANALIZI SINAV SONUÇLARI

➤ Soru bazında performansları görüntüleyiniz.

Çalışma Raporları - FL - 9. Sınıf / A Şubesi (FEN BİLİMLERİ ALANI (FEN LİS.)) - Sınav Analizi

9.SINIF HAZIRBULUNUŞLUK UYGULAMASI - FEN BİLİMLERİ - Atanan Sınav SINAV SONUÇLARI

Soru	Doğru Cevaplayanlar	Yanlış Cevaplayanlar	Boş Bırakanlar	Performans (%)
Soru 1	24	2	1	88
Soru 2	18	7	2	66
Soru 3	23	4	0	85
Soru 4	23	4	0	85

UYGULAMADAN SONRA ÖĞRETMENİN YAPACAĞI İŞLEMLER

- a) Sınıf genelinde doğru cevaplanma oranı düşük olan soruların ait olduğu kazanımları belirler.
- b) Belirlediği bu kazanımlarla ilgili, öğrencilerin süreç içindeki öğrenme eksikliklerini belirleyerek öğrenciye geri bildirimde bulunur.
- c) Akademik becerilerin geliştirilmesi için çalışmalar planlar.
- d) Bu çalışmalarını planlamak için öğretmenler, EBA üzerinden çalışma grupları oluşturur.

EBA PLATFORMUNDA ÇALIŞMA GRUBU NASIL OLUŞTURULUR?

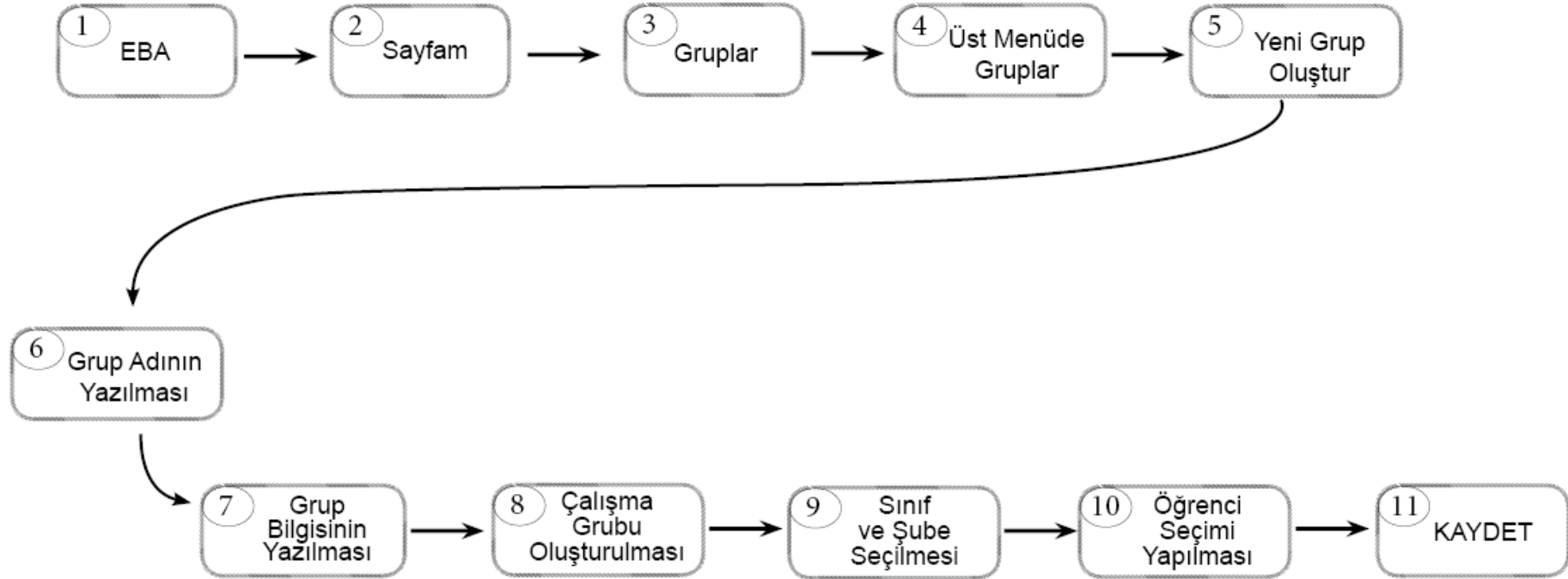

Çalışma grubu oluşturulduktan sonra öğretmenler, EBA’da kullanıma hazır olan veya kendi hazırlamış oldukları içerikleri çalışma gruplarına “ÇALIŞMA GÖNDER” e tıklayarak paylaşabilir. Çalışmaların tamamlanma durumunu görmek isteyen öğretmen; “SAYFAM” – “ÇALIŞMALARIM” şeklinde ilerleyerek grupta paylaştığı içeriğe tıklar ve “RAPORU GÖRÜNTÜLE” sekmesinden öğrencilerin ilerleme durumunu izleyebilir.

ÖDM PLATFORMDAN TELAFİ UYGULAMASININ İNDİRİLMESİ



ÖLÇME DEĞERLENDİRME MERKEZLERİ PLATFORMU

İnternet tarayıcınızın(sistemin daha verimli çalışması için Google Chrome tavsiye edilir) adres satırına “**odmplatform.meb.gov.tr**” adresini yazınız ve **Enter** tuşuna basınız.

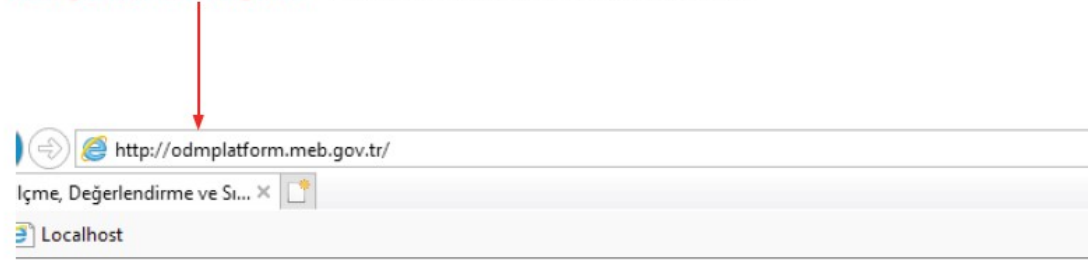

T.C. Milli Eğitim Bakanlığı

İl Milli Eğitim Müdürlükleri Ölçme Değerlendirme Merkezleri Ortak Platformu

UYGULAMAYA GİRİŞ

Açılan sayfada **UYGULAMAYA GİRİŞ** düğmesine basınız.



Okul ile paylaşılan dosyaları anasayfanızda **Duyurular** bölümünün hemen altında göreceksiniz.

Menü

- Ana Sayfa
- Soru Havuzu >

Kullanıcı İşlemleri

- Soru-Görüş-Öneri
- Kişisel Bilgiler
- Mesajlar

Ölçme Değerlendirme Merkezleri
Soru Bankası ve Test Oluşturma

Duyurular
Paylaşılan dosyalar burada yer alacaktır.
Eğer bu kısım boş ise henüz paylaşım yapılmamıştır.

HAZIRBULUNUŐLUK UYGULAMASI VERİLERİNİN DEĐERLENDİRİLMESİ

- İlgili zümre öğretmenleri, 26 - 30 Eylül 2022 tarihleri arasında telafi uygulamalarını okullarda yüz yüze gerçekleştirecektir. Yüz yüze yapılan uygulamaların verileri okul idaresi tarafından ders bazında bir araya getirilecek ve <https://bulut.meb.gov.tr/app/tr-TR/Form/Paylas/MEBBulut/40878fe6-6b62-49b8-b615-379774872be3> adresinden veriler ders ders girilecektir.
- Uygulama sonrasında sonuçlar ilgili ders öğretmenlerimize ulaştırılacak ve öğretmenlerimiz tarafından sonuçların değerlendirilerek öğrenci bazında tespit edilen eksik öğrenmelerin giderilmesi için gerekli planlamaların yapılması sağlanacaktır.